

**GEMEINDE BIEL**

**ÜBERBAUUNGSORDNUNG**

**ROEMERGUETLI**

**ÜBERBAUUNGSPLAN**

**GENEHMIGUNGSVERMERKE**

OFFENTLICHE MITWIRKUNG VOM **Dezember 1987**

VORPRUEFUNG VOM **12.9.1988**

PUBLIKATION IM AMTSBLATT VOM **2.9.1989** IM AMTSANZEIGER VOM **1.4.9.1989**

OFFENTLICHE PLANAUFLAGE VOM **1.9.1989** BIS **30.9.1989** (zusätzliche, 10-tägige Planaufgabe vom **19.4.1990**)

PERSOENLICHE BENACHRICHTIGUNG DER GRUNDEIGENTUEMER AM **1.9.1989** (bezw. **19.4.1990**)

EINGEREICHTE EINSPRACHEN **5 (fünf)** RECHTSVERWAHRUNGEN **-**

EINSPRACHEVERHANDLUNGEN **22.11.1989**

UNERLEDIGTE EINSPRACHEN **4 (vier)** ERLEDIGTE EINSPRACHEN **1 (eine)**

RECHTSVERWAHRUNGEN **-**

**BESCHLUESSE**

DURCH DEN GEMEINDERAT AM **21.9.1990**

DURCH DEN STADTRAT AM **15.11.1990**

DURCH DIE GEMEINDEABSTIMMUNG VOM **-**

ABSTIMMUNGSERGEBNIS **JA NEIN**

REFERENDUM Die Publikation erfolgte am **19.11.1990**  
Das Referendum wurde nicht ergriffen.

DIE RICHTIGKEIT DIESER ANGABEN BESCHIEINIGT



**Namens des Stadtrates**  
Der Stadtpräsident: *[Signature]*  
Der Stadtschreiber: *[Signature]*

**GENEHMIGT DURCH DIE KANTONALE BAUDIREKTION**

**GENEHMIGT gemäss**  
**Beschluss vom 31. JULI 1991**  
**BAUDIREKTION DES KANTONS BERN**  
Der Direktor: *[Signature]*

**STADTPLANUNGSAMT BIEL**

PLAN NR. **20438**

DATUM **27.4.1989**

MSTB. **1:500**

BEARB. **R**

REV. **1.6.89 / 15.8.89 / 14.3.90**

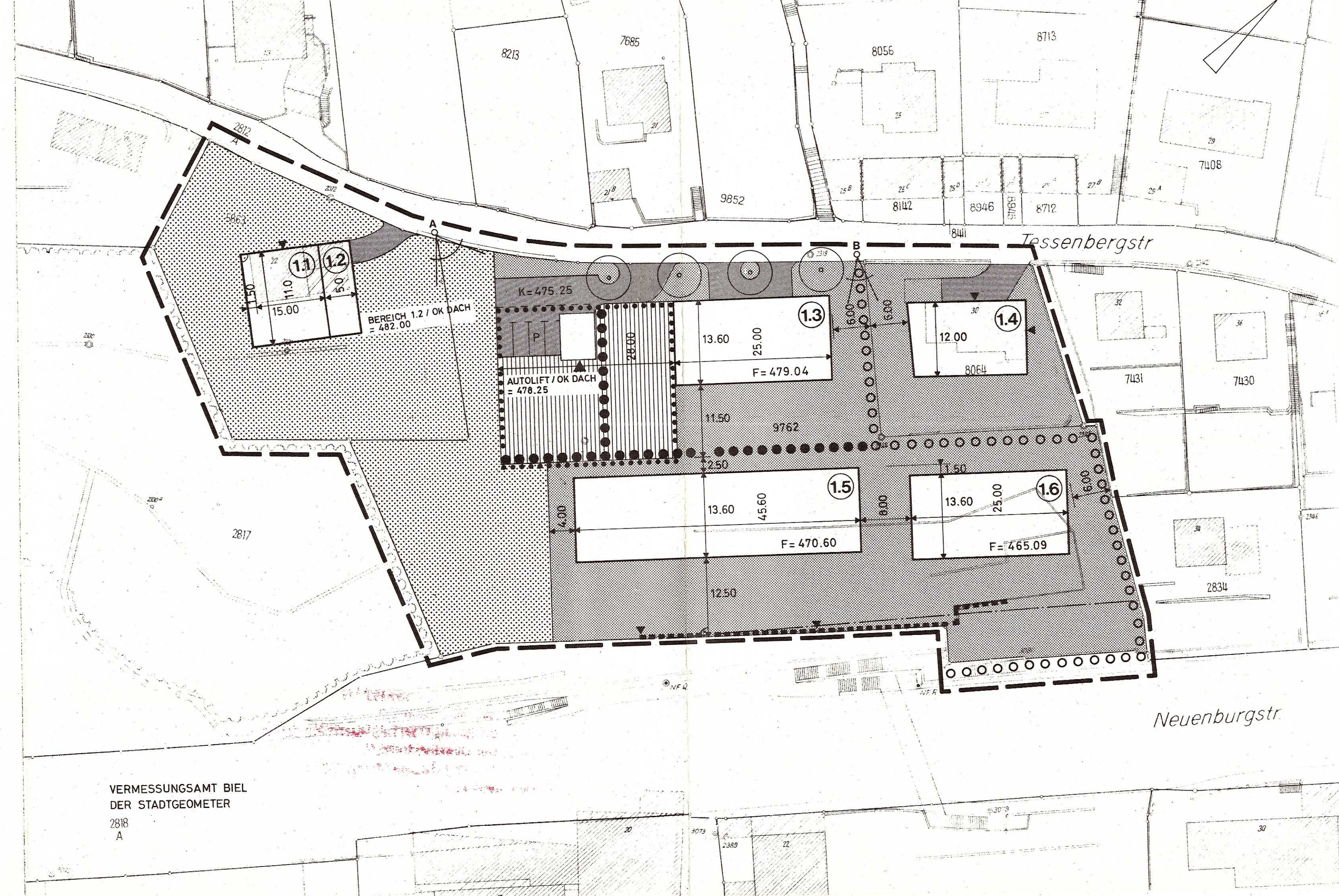

- PLANBEGRENZUNGSLINIE
  - SEKTOR A / BAUBEREICHE 1.1 - 1.6
  - SEKTOR B
  - SEKTOR C
  - SEKTOR D
  - UNTERIRDISCHE AUTOEINSTELLHALLE
  - ZUFAHRTEN / PARKPLAETZE
  - OEFFENTLICHER FUSSWEG
  - ERGAENZENDE FUSSWEGE
  - GENEHMIGTE BAULINIE N5
  - NEUE BAULINIE
  - BESTEHENDE ZU ERHALTENDE NATURSTEINMAUERN
  - AUSSICHTSPUNKTE A + B
  - OBLIGATORISCHE BAUMBEPFLANZUNG
- KOENNEN DEN BAULICHEN U. TOPOGRAPHISCHEN GEBENHEITEN ANGEPAESST WERDEN

VERMESSUNGSAMT BIEL  
DER STADTGEOMETER  
2818  
A